

SCHEMI SEZIONE E PROSPETTI

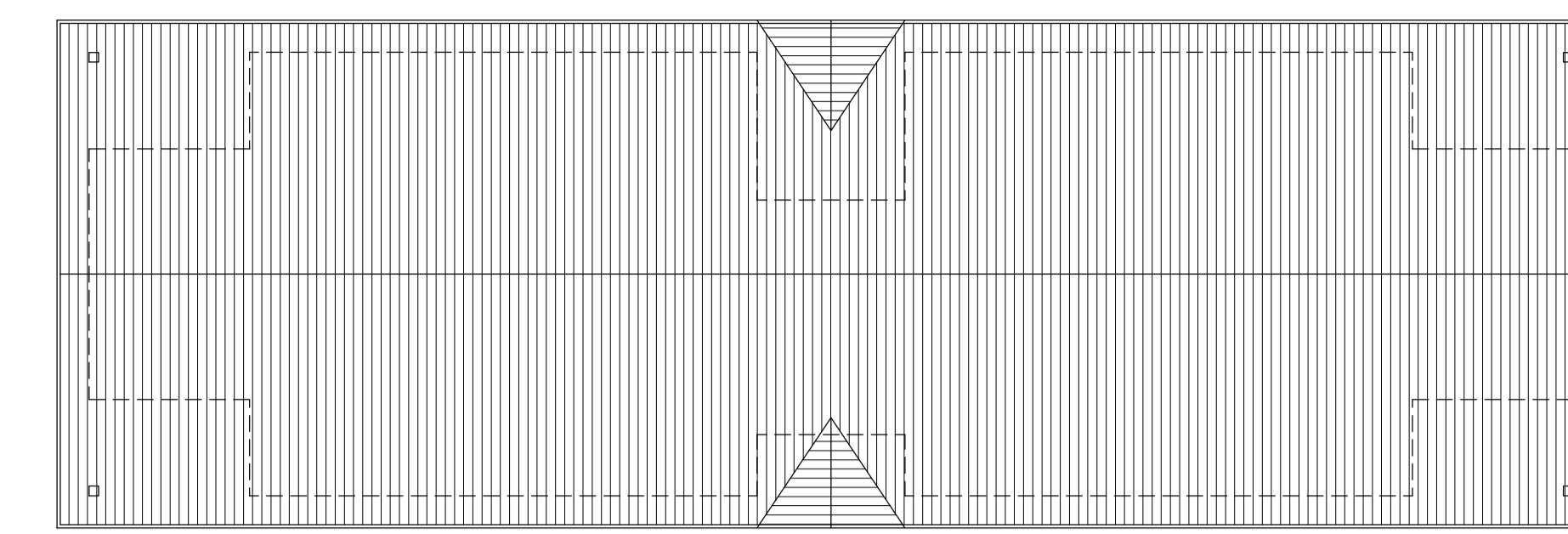

PIANTA COPERTURA

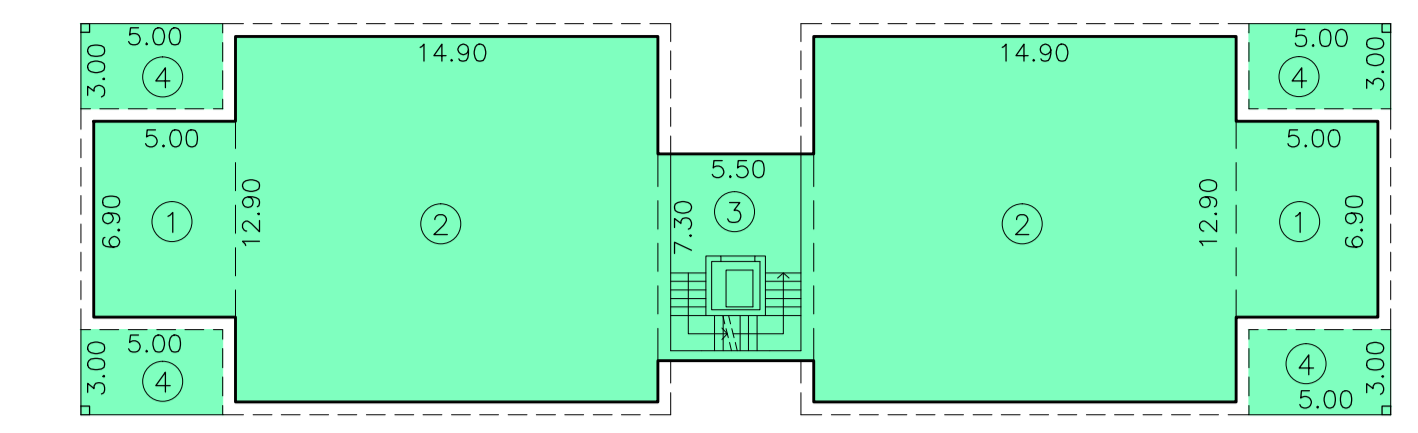
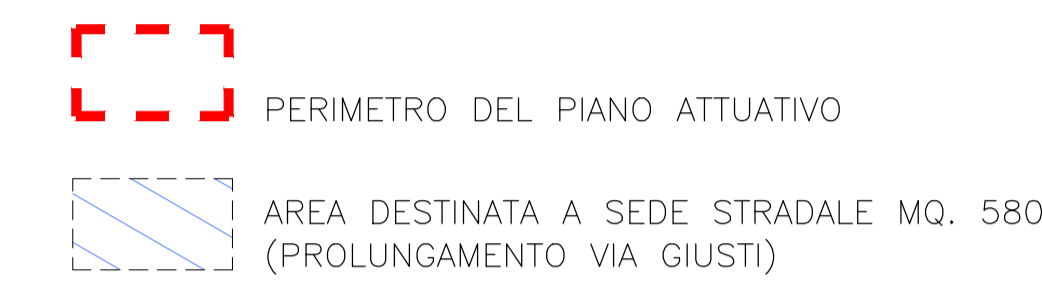

SCHEMA SUP. COPERTA IN PROGETTO
SCHEMA DI CALCOLO AI SENSI DELLA L.R. 26/95 E s.m.i.
MODIFICATA DALL'ART.12, L.R.33/2007 com.1-ter

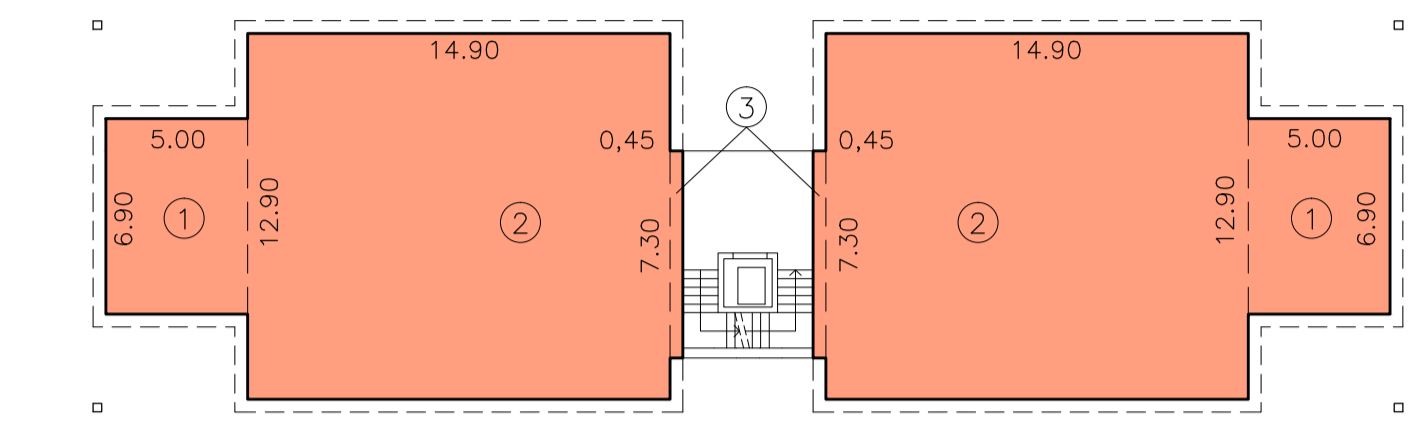

SCHEMA S.L.P. IN PROGETTO
SCHEMA DI CALCOLO AI SENSI DELLA L.R. 26/95 E s.m.i.
MODIFICATA DALL'ART.12, L.R.33/2007 com.1-ter

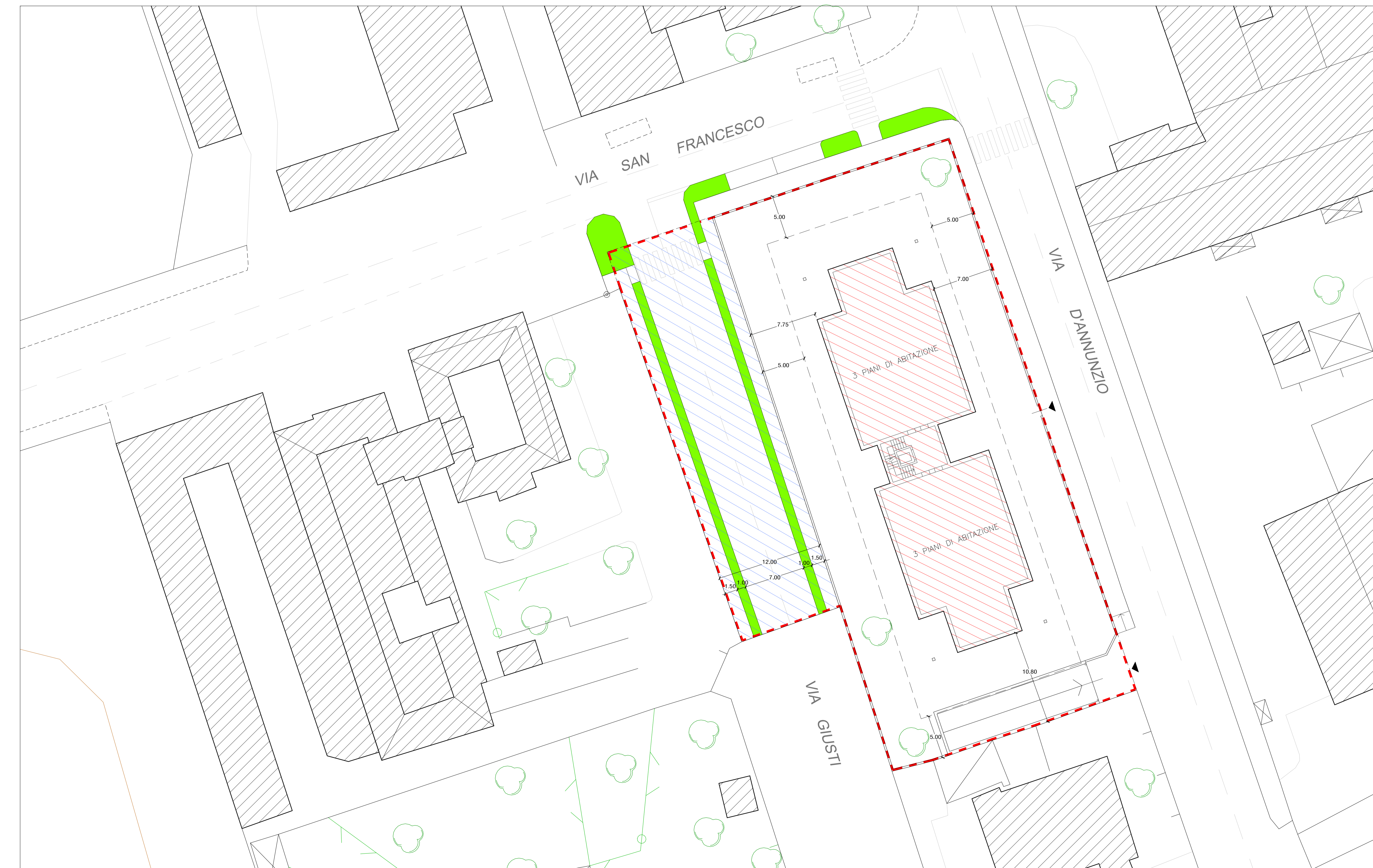

PLANIMETRIA DI PROGETTO SCALA 1:200

CALCOLI PLANIVOLUMETRICI
ZONA C - COMPARTO C1 SOGGETTO A PIANO ATTUATIVO

SUPERFICIE TERRENO _____ mq. 2520,00
CORRISPONDENTE A SUP. PERIMETRATA E SUP. APPLICAZIONE INDICI
NELLA SCHEDE DEL COMPARTO C1 ASSOGGETTATO A PIANO ATTUATIVO

S.L.P. MAX DI NORMATIVA _____ mq. 1386,00
mq. 2520,00 x 0,55 mq/mq = mq. 1386,00

S.L.P. IN PROGETTO _____ mq. 1379,97

- ① (m. 6,90 x 5,00) x2 = mq. 69,00
- ② (m.12,90 x 14,90) x2 = mq. 384,42
- ③ (m. 7,30 x 0,45) x2 = mq. 6,57

mq. 459,99 x 3 piani = 1379,97 < mq 1386,00

SUP. COPERTA MAX DI NORMATIVA _____ mq. 1008,00
2520,00 x 40 % = 1.008,00 mq

SUP. COPERTA IN PROGETTO _____ mq. 553,57

- ① (m. 6,90 x 5,00) x2 = mq. 69,00
- ② (m.12,90 x 14,90) x2 = mq. 384,42
- ③ m. 7,30 x 5,50 = mq. 40,15
- ④ (m. 5,00 x 3,00) x4 = mq. 60,00

mq. 553,57 < mq 1008,00

ALTEZZA MAX DI NORMATIVA - ZONA C _____ mt. 14,00

ALTEZZA MAX IN PROGETTO _____ mt. 9,15
mt. 9,15 < mt. 14,00

dott. arch. Dario Morini

Progettazione architettonica - urbanistica - arredo e design di interni - consulenza
 Studio - Laboratorio - Tel. 039 751292 - Fax 039 742500
 Via Monte Napoleone, 66/2 - 20121 Milano (MI) - E-Mail: studio@dariorchini.it

Committente: **Sigg. FABRIS EMANUELA ORSETTA e FABRIS NICOLO'**

data: MAGGIO 2017

oggetto: PIANO ATTUATIVO C1 - MUGGIO' VIA D'ANNUNZIO/VIA S. FRANCESCO

progetto: _____

scale: 1:200

disegni: PLANIMETRIA DI PROGETTO - CALCOLI PLANIVOLUMETRICI
SCHEMI SEZIONE E PROSPETTI - PIANTE COPERTURA

disegnatore: _____

aggiornamenti: _____

Il presente elaborato risulta protetto e tutelato dalla legislazione vigente in materia di proprietà intellettuale. Per tutte le ragioni non potrà essere riprodotto, nemmeno in parte, senza il permesso scritto dello Studio Morini.

2
tavola n.