

# Comune di Muggiò

Provincia di Milano



---

## PIANO DI GOVERNO DEL TERRITORIO

Legge Regionale 11 marzo 2005, n° 12

---

# Piano delle Regole

RA.05 - Catalogo degli elementi d'interesse  
storico, architettonico e ambientale  
Allegato alla Relazione

16 marzo 2009

Adottato con delibera del C.C.  
Pubblicato  
Approvato dal C.C. con delibera  
Pubblicata sul BURL

n° ..... del .....  
il .....  
n° ..... del .....  
n° ..... del .....

---

I progettisti:

Il responsabile del procedimento

Il sindaco







<b>Denominazione:</b> Villa Casati Stampa	
<b>Localizzazione:</b> Piazza Matteotti, 1	
<b>Proprietà:</b> Pubblica	<b>Anno:</b> 1780
<b>Uso attuale:</b> Sede comunale e biblioteca pubblica	
<b>Estremi del vincolo:</b> DM del 28-12-1977	
<b>Note:</b> La villa è legata al nome di una delle più importanti famiglie di Muggiò e la sua origine risale al XV secolo; il parco annesso alla villa (anch'esso vincolato) è di circa 16 Ha.	

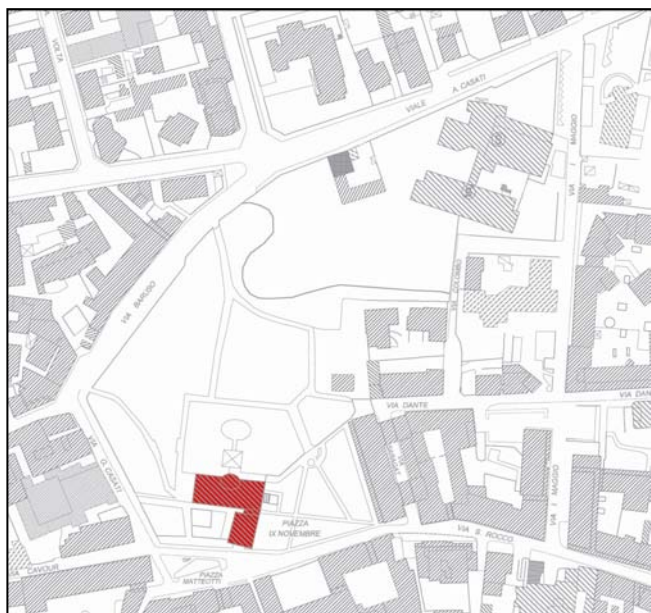



<b>Denominazione:</b> Palazzo Gasparoli (Palazzo Isimbardi)	
<b>Localizzazione:</b> Via San Rocco, 1	
<b>Proprietà:</b> Pubblica	<b>Anno:</b> XVIII
<b>Uso attuale:</b> Uso residenziale	
<b>Estremi del vincolo:</b> DM del 31-01-1978	
<b>Note:</b>	

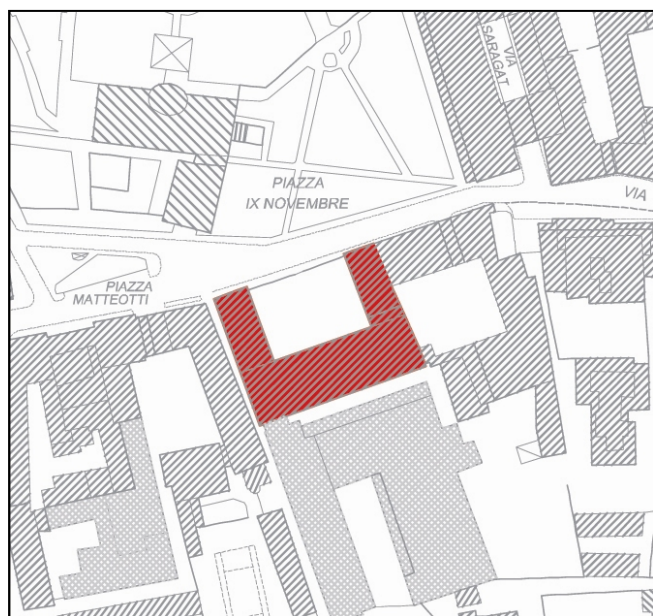



<b>Denominazione:</b> Palazzo Taccona	
<b>Localizzazione:</b> Piazza Don Minzoni	
<b>Proprietà:</b> Privata	<b>Anno:</b> XVIII
<b>Uso attuale:</b> Uso residenziale	
<b>Estremi del vincolo:</b> DM. del 06-03-2002	
<b>Note:</b>	

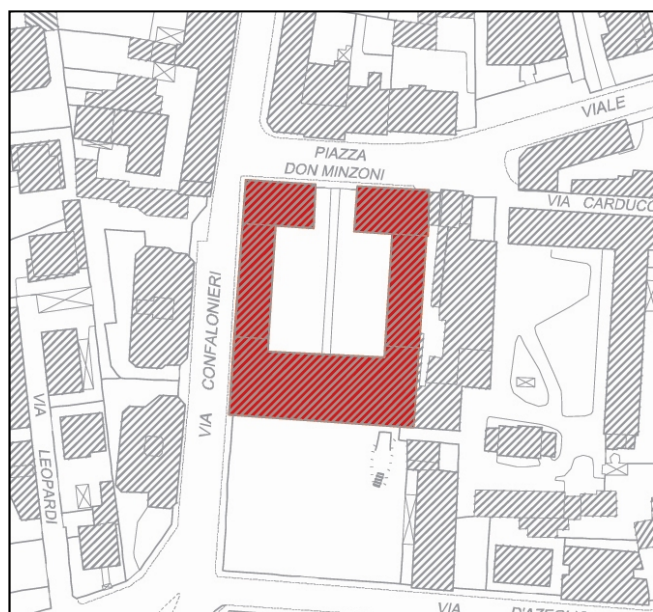









<b>Denominazione:</b> Palazzo Brusa	
<b>Localizzazione:</b> Via San Rocco, 8	
<b>Proprietà:</b> Privata?	<b>Anno:</b> XVIII
<b>Uso attuale:</b> Uso residenziale	
<b>Estremi del vincolo:</b> Segnalato dal PTCP art. 39	
<b>Note:</b> Nucleo attorno ad una corte	

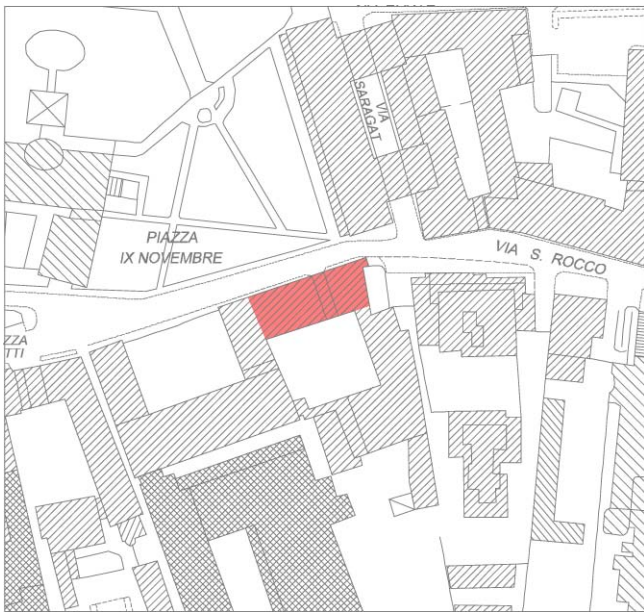



<b>Denominazione:</b> Palazzo	
<b>Localizzazione:</b> Via Ferrario, piazza Gramsci	
<b>Proprietà:</b> Privata	<b>Anno:</b> XVIII
<b>Uso attuale:</b> Uso residenziale	
<b>Estremi del vincolo:</b> Segnalato dal PTCP art. 39	
<b>Note:</b> Edificio con cortile interno, colonnato e scalone d'onore	

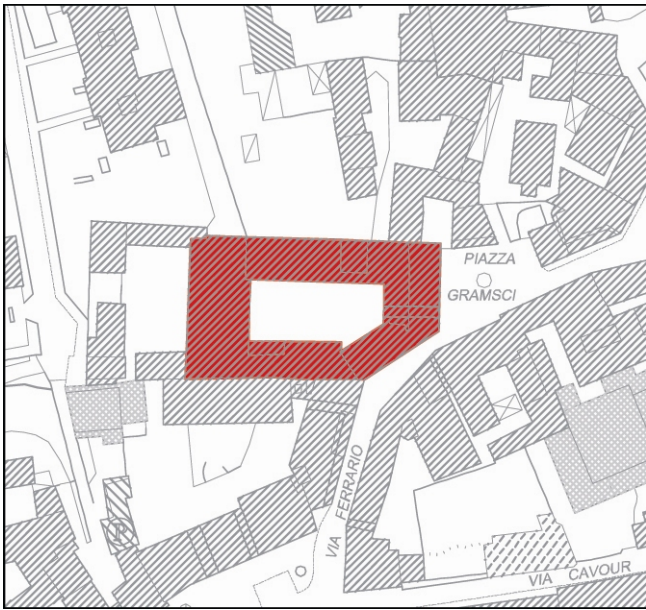



<b>Denominazione:</b> Chiesa Ss. Pietro e Paolo	
<b>Localizzazione:</b> Piazza della Chiesa, 11	
<b>Proprietà:</b> Privata	<b>Anno:</b> 1895
<b>Uso attuale:</b> Culto	
<b>Estremi del vincolo:</b> Segnalato dal PTCP art. 39	
<b>Note:</b>	

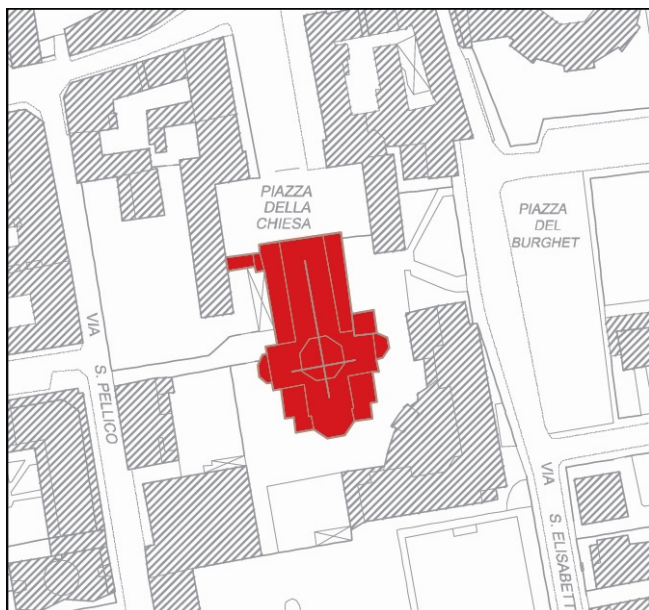



<b>Denominazione:</b> Santuario della Madonna del Castano	
<b>Localizzazione:</b> Via Libertà	
<b>Proprietà:</b> Privata	<b>Anno:</b> XVIII secolo
<b>Uso attuale:</b> Culto	
<b>Estremi del vincolo:</b> Segnalato dal PTCP art. 39	
<b>Note:</b>	

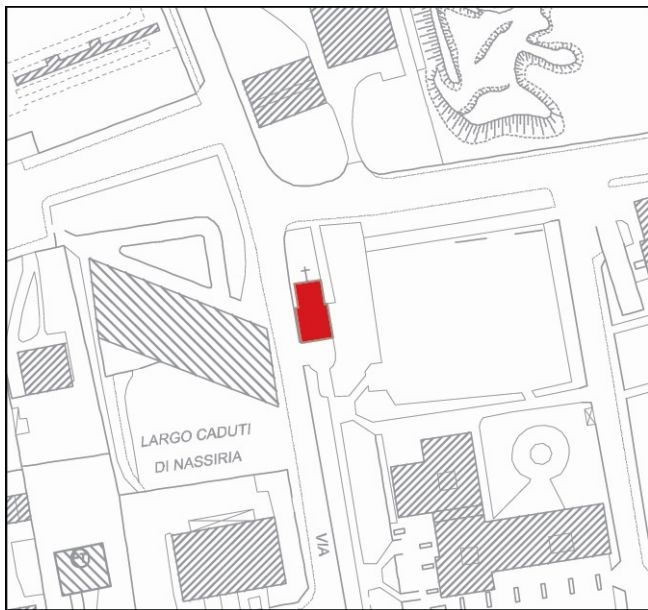



<b>Denominazione:</b> Cappella	
<b>Localizzazione:</b> Via San Rocco	
<b>Proprietà:</b> Privata	<b>Anno:</b>
<b>Uso attuale:</b> Culto	
<b>Estremi del vincolo:</b> Segnalato dal PTCP art. 39	
<b>Note:</b>	

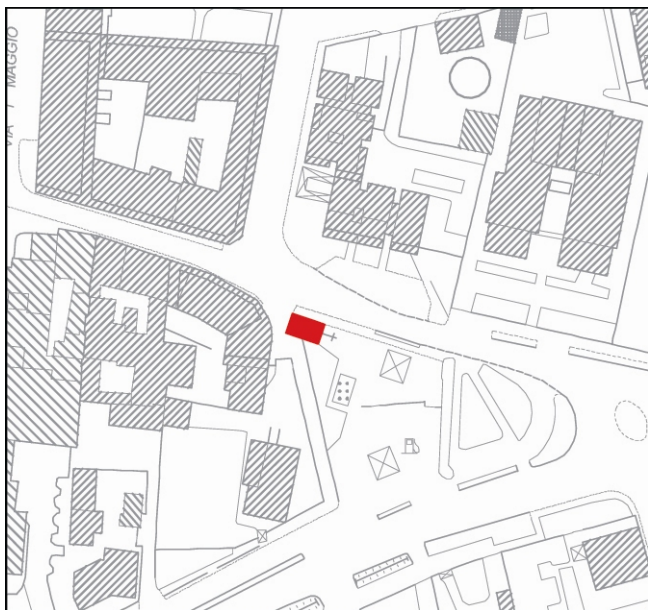



<b>Denominazione:</b> Chiesa	
<b>Localizzazione:</b> Via Della Ricostruzione	
<b>Proprietà:</b> Privata	<b>Anno:</b>
<b>Uso attuale:</b> Culto	
<b>Estremi del vincolo:</b> Segnalato dal PTCP art. 39	
<b>Note:</b>	





<b>Denominazione:</b> Chiesa Santa Maria delle Grazie (già di Santa Giulia)	
<b>Localizzazione:</b> Via Confalonieri	
<b>Proprietà:</b> Privata	<b>Anno:</b> XIII secolo
<b>Uso attuale:</b> Culto	
<b>Estremi del vincolo:</b> Segnalato dal PTCP art. 39	
<b>Note:</b>	

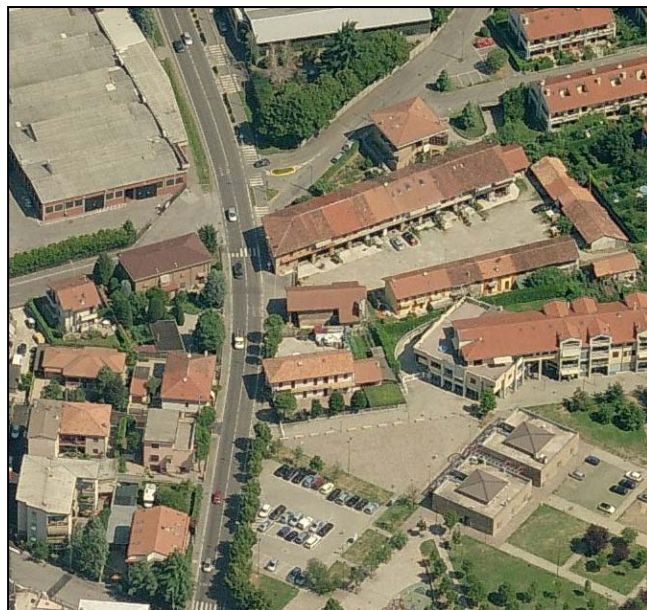
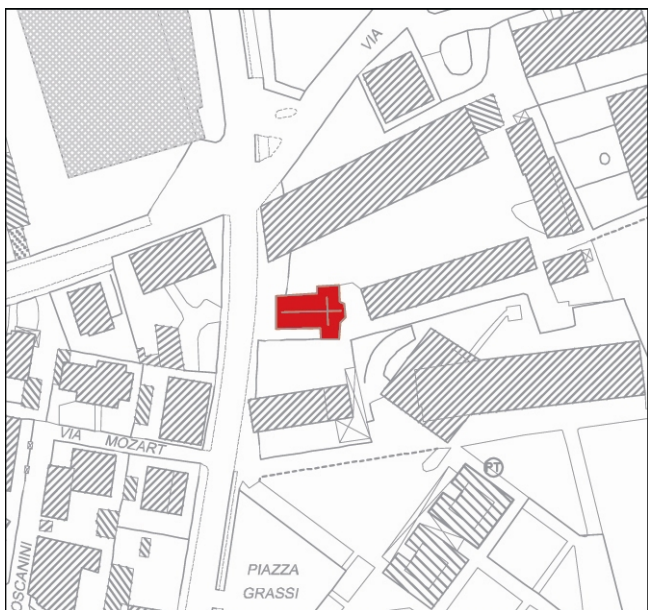



<b>Denominazione:</b> Chiesa di San Giuseppe Confessore	
<b>Localizzazione:</b> Via Confalonieri, 3	
<b>Proprietà:</b> Privata	<b>Anno:</b> XVIII secolo
<b>Uso attuale:</b> Culto	
<b>Estremi del vincolo:</b> Segnalato dal PTCP art. 39	
<b>Note:</b>	

